

FAQs Covid-19

Ciudadania,
esportistes federats,
professionals, d'Alt Nivell
i de lligues professionals

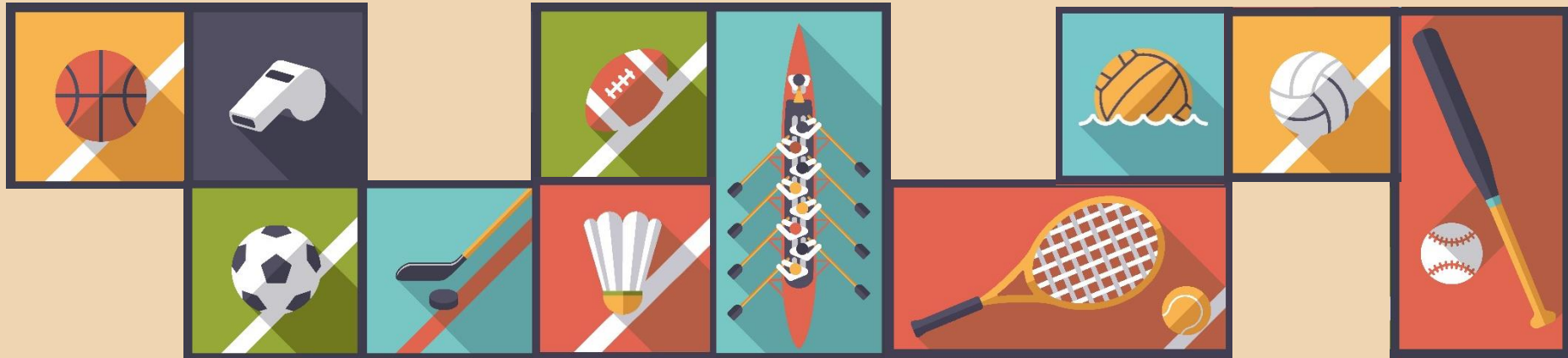

Quins territoris de Catalunya estan en la fase 2?

Camp de Tarragona, Terres de l'Ebre i Alt Pirineu-Aran.

Les limitacions horàries per a la pràctica esportiva a l'aire lliure dels diferents col·lectius d'esportistes segueixen vigents en la fase 2?

No, tal com estableix la flexibilització de les mesures socials, les persones de fins a 70 anys podran realitzar activitat física no professional en qualsevol franja horària, excepte entre les 10h i les 12h i entre les 19h i les 20h.

Els esportistes professionals, DAN i DAR, degudament acreditats, seguiran amb les mateixes prerrogatives, és a dir, sense límit horari.

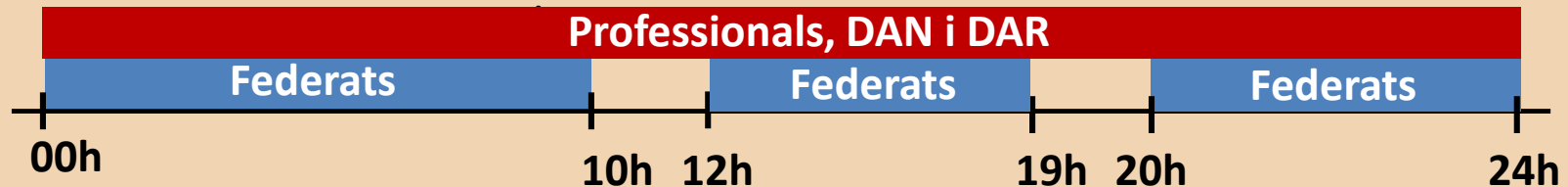

Quines instal·lacions esportives s'obren en la fase 2?

Complementàriament a les ja obertes en la fase 1, també s'obriran:

- **Instal·lacions esportives cobertes**

Com?

- Amb cita prèvia
 - Establint torns
 - Pràctica esportiva individual o com a màxim de dues persones en aquelles modalitats així practicades
 - Sense contacte físic
 - Es podran utilitzar els vestidors
- L'esportista federat podrà accedir amb un entrenador degudament acreditat. S'exceptuen les persones amb discapacitat o menors que requereixin la presència d'un acompanyant
 - Respectant el 30% de capacitat d'aforament d'ús esportiu

Els titulars de la instal·lació hauran de complir la normativa específica que correspongui tant per a l'ús dels vestidors, en matèria de neteja i desinfecció de les instal·lacions, així com, si fos el cas, en la prestació d'altres serveis addicionals establerts en l'Ordre SND 414/2020 Article 42.

*El que disposa aquest apartat és aplicable en aquesta fase 2 als centres esportius regulats en l'article 42 de l'Ordre SND 399/2020, de 9 de maig (Instal·lacions i centres esportius de titularitat pública o privada).

- **Piscines per a ús esportiu**

Com?

- Amb cita prèvia
- Establint torns
- Pràctica esportiva individual o com a màxim de dues persones en aquelles modalitats així practicades
- L'esportista federat podrà accedir amb un entrenador degudament acreditat S'exceptuen les persones amb discapacitat o menors que requereixin la presència d'un acompanyant
- Sense contacte físic
- Es podran utilitzar els vestidors
- Respectant el 30% de capacitat d'aforament d'ús esportiu
- Tindran caràcter preferent d'accés els esportistes federats

Els titulars de la instal·lació hauran de complir la normativa específica que correspongui tant per a l'ús dels vestidors, en matèria de neteja i desinfecció de les instal·lacions (concretament d'acord amb el que assenjala els articles 44 i 45), així com, si fos el cas, en la prestació d'altres serveis addicionals establerts en l'Ordre SND 414/2020 Article 42.

Qui pot accedir a les instal·lacions esportives en la fase 2?

Qualsevol persona que vulgui realitzar una pràctica esportiva, inclosos els esportistes d'alt nivell, d'alt rendiment, professionals, federats, àrbitres o jutges i personal tècnic federatiu, amb les limitacions establertes en l'Ordre SND 414/2020.

En el cas de les piscines per a ús esportiu contemplades en l'Article 43 de l'Ordre SND 414/2020, pot accedir-hi qualsevol persona, tenint caràcter preferent d'accés els esportistes integrats, a través de la corresponent llicència, en la federació les modalitats i especialitats esportives de la qual es desenvolupin en el medi aquàtic.

Quines federacions esportives contempla l'Ordre Ministerial com a federacions que desenvolupen la seva activitat en el medi aquàtic?

Natació, Salvament i Socorrisme, Triatló, Pentatló Modern i Activitats Subaquàtiques.

Quin és l'aforament màxim permès en les instal·lacions en la fase 2?

Es respectarà el límit del 30 per cent de la capacitat d'aforament d'ús esportiu en cada instal·lació, tant pel que fa a l'accés com durant la pròpia pràctica, habilitant un sistema d'accés que eviti l'acumulació de persones i que compleixi amb les mesures de seguretat i protecció sanitària (OM SND/414/2020 Article 42.4).

Es poden usar els vestidors de les instal·lacions en la fase 2?

Sí, es podran utilitzar els vestidors, respectant el que estableixen les mesures generals de prevenció i higiene per fer front a la COVID-19 indicades per les autoritats sanitàries (OM SND/414/2020 Article 42.6).

Si soc jugador d'una lliga no professional, puc començar a entrenar?

Sí, els esportistes integrats en clubs participants en lligues no professionals podran realitzar entrenaments de caràcter bàsic:

- De manera individual
- Complint amb les corresponents mesures de prevenció i higiene

Podem utilitzar les instal·lacions del club?

Sí, es pot desenvolupar l'entrenament bàsic en els centres d'entrenament dels clubs o en altres instal·lacions que estiguin obertes al públic.

Qui m'acreditarà?

La federació esportiva corresponent. A aquests efectes, la llicència esportiva serveix com a acreditació.

Quins són els límits establerts per a la pràctica esportiva a l'aire lliure i l'accés a instal·lacions esportives en la fase 2?

Els límits establerts continuen sent la regió sanitària de residència.

Es contempla només una excepció en la mobilitat per als esportistes autoritzats (DAR, DAN o professional), únicament per accedir als centres de la Xarxa de Centres de Tecnificació Esportiva i en la mesura del límits establerts en el capítol XII. Article 38.3 de l'Ordre SND 399/2020.

Em cal un permís especial per fer aquest desplaçament?

Caldrà el permís del Centre d'Alt Rendiment o Centre de Tecnificació que justifiqui que l'esportista es dirigeix a entrenar-se o s'està entrenant a les seves instal·lacions.

Com a alternativa, serà suficient el permís de la federació esportiva espanyola o autonòmica corresponent que habiliti l'esportista a entrenar al CAR, CEAR o CTD, sempre que el centre n'hagi autoritzat l'accés.

Està permès practicar esport a les platges en la fase 2?

Està permesa la pràctica d'activitats esportives, professionals o d'esbarjo:

- De manera individual
- Sense contacte físic i amb una distància mínima de 2 metres

* Les autoritats municipals poden limitar-hi l'accés pels motius que considerin oportuns i dins les seves competències.

Fonts i annexos

Orden SND/399/2020, de 9 de mayo, para la flexibilización de determinadas restricciones de ámbito nacional, establecidas tras la declaración del estado de alarma en aplicación de la fase 1 del Plan para la transición hacia una nueva normalidad.

<https://www.boe.es/boe/dias/2020/05/09/pdfs/BOE-A-2020-4911.pdf>

Orden SND/388/2020, de 3 de mayo, por la que se establecen las condiciones para la apertura al público de determinados comercios y servicios, y la apertura de archivos, así como para la práctica del deporte profesional y federado.

<https://www.boe.es/boe/dias/2020/05/03/pdfs/BOE-A-2020-4793.pdf>

Orden SND/380/2020, de 30 de abril, sobre las condiciones en las que se puede realizar actividad física no profesional al aire libre durante la situación de crisis sanitaria ocasionada por el COVID-19.

<https://www.boe.es/eli/es/o/2020/04/30/snd380/dof/spa/pdf>

Real Decreto 971/2007, de 13 de julio, sobre deportistas de alto nivel y alto rendimiento.

<https://www.boe.es/buscar/pdf/1985/BOE-A-1985-12313-consolidado.pdf>

Resolución de 4 de mayo de 2020, protocolo básico sanitario.

<https://www.boe.es/boe/dias/2020/05/06/pdfs/BOE-A-2020-4837.pdf>

Plan para la transición hacia una nueva normalidad: GUÍA DE LA FASE I (9 de mayo de 2020)

https://www.lamoncloa.gob.es/covid-19/Documents/09052020_Plan_Transicion_Guia_Fase_1.pdf

Mapa de transición a la nueva normalidad

<https://www.lamoncloa.gob.es/covid-19/Paginas/mapa-fases-desescalada.aspx>

Orden SND/414/2020, de 16 de mayo, para la flexibilización de determinadas restricciones de ámbito nacional establecidas tras la declaración del estado de alarma en aplicación de la fase 2 del Plan para la transición hacia una nueva normalidad.

<https://www.boe.es/boe/dias/2020/05/16/pdfs/BOE-A-2020-5088.pdf>