



REGLAMENT XXXVII CROSS DE SANT SADURNI

Article 1r:

El Club Atletisme Montornès amb la col·laboració de l'Ajuntament de Montornès del Vallès i amb l'autorització del *Consell Esportiu del Vallès Oriental (C.E.V.O.)* i la *Federació Catalana d'Atletisme*, organitza la 3a jornada de la lliga comarcal de Cros i el XXXVII Cros de Sant Sadurní i Cursa Open, que es celebrarà el proper dissabte 24 de Novembre al recinte firal junt al pavelló d'esports i dintre de les festes de Sant Sadurní.

Article 2n:

Els horaris i les distàncies s'especifiquen al full informatiu.

Article 3r:

Hi poden participar tots els esportistes dels centres escolars i entitats que pertanyin al C.E.V.O, així com els atletes que resideixin a algunes de les poblacions del Vallès Oriental i que estiguin correctament inscrits/es per elles a cadascuna de les curses. Tanmateix els atletes hauran d'estar en possessió de la llicència corresponent de la Unió de Consells Esportius de Catalunya o bé de la Federació Catalana d'Atletisme, els atletes que no tinguin cap llicència estaran coberts per l'assegurança d'un dia de la FCA a càrrec de l'organització.

Article 4t:

Les inscripcions seran gratuïtes (limitades a 500 participants) i es podran fer a la direcció electrònica: atletismemontornès@yahoo.es fins a les 20:00 del dijous 22 de Novembre del 2018 o el mateix dia del cros fins 1hora abans de cada prova (sempre que no s'arribi al límit).

Article 5è:

Cada participant només podrà participar en una sola prova, fer-ho en dos comportarà la desqualificació de l'atleta.

Article 6è:

Tindran medalla els sis primers atletes de cada prova i copa el primer local. Tots els atletes que creuin la línia d'arribada rebran una bossa amb obsequis.

Article 7è:

Les reclamacions hauran de ser presentades per escrit al jutge-àrbitre, acompanyades de 30,00€ de dipòsit, i només s'acceptaran 30 minuts després d'oficialitzar-se la classificació del Cross. En cas de ser acceptada la reclamació es retornarà el dipòsit.

Article 8è:

La participació en el Cross implica la cessió de la imatge per fer l'ús esportiu en la Web del Club.

Article 9è:

Tot allò no previst en aquest reglament, serà resolt d'acord amb el Reglament de la IAAF, i la Normativa de competicions de la Federació Catalana d'Atletisme.

Article 10è:

Els organitzadors, la Federació Catalana d'Atletisme i el C.E.V.O. no es fan responsables dels danys morals i materials que puguin patir els participants i espectadors del Cross.

Article 11è:

La inscripció en aquesta competició implica l'acceptació de tot el reglament.



XXXVII CROSS ESCOLAR DE SANT SADURNI 2018

Montornès del Vallès - 24 de Novembre
3ª jornada de la lliga comarcal

HORA	CATEGORIA	DISTANCIA	RECORREGUT
09:30	OPEN MASC. I FEM (01 i Anteriors)	3.500	4B + Arribada
10:00	SUB18/JUVENIL MASCULI (02-03) SUB16/CADET MASCULI (04-05)	2.900	1A+3B + Arribada
10:20	SUB18/JUVENIL FEMENI (02-03) SUB16/CADET FEMENI (04-05)	1.750	2B + Arribada
10:35	SUB14/INFANTIL MASCULI (06-07)	2.100	1A+2B + Arribada
10:50	SUB14/INFANTIL FEMENI (06-07)	1.750	2B + Arribada
11:05	SUB12/ALEVI MASCULI (08-09)	1.750	2B + Arribada
11:15	SUB12/ALEVI FEMENI (08-09)	1.300	1A+1B + Arribada
11:25	SUB10/BENJAMI MASCULI (10-11)	1.000	1B + Arribada
11:35	SUB10/BENJAMI FEMENI (10-11)	1.000	1B + Arribada
11:45	SUB8/PREBENJAMI MASCULI (12-13)	500	1A + Arribada
11:55	SUB8/PREBENJAMI FEMENI (12-13)	500	1A + Arribada
12:05	MINI MASCULI (14 i POSTERIORES)	170	1C
12:10	MINI FEMENI (14 i POSTERIORES)	170	1C
12:30	ENTREGA DE PREMIS		

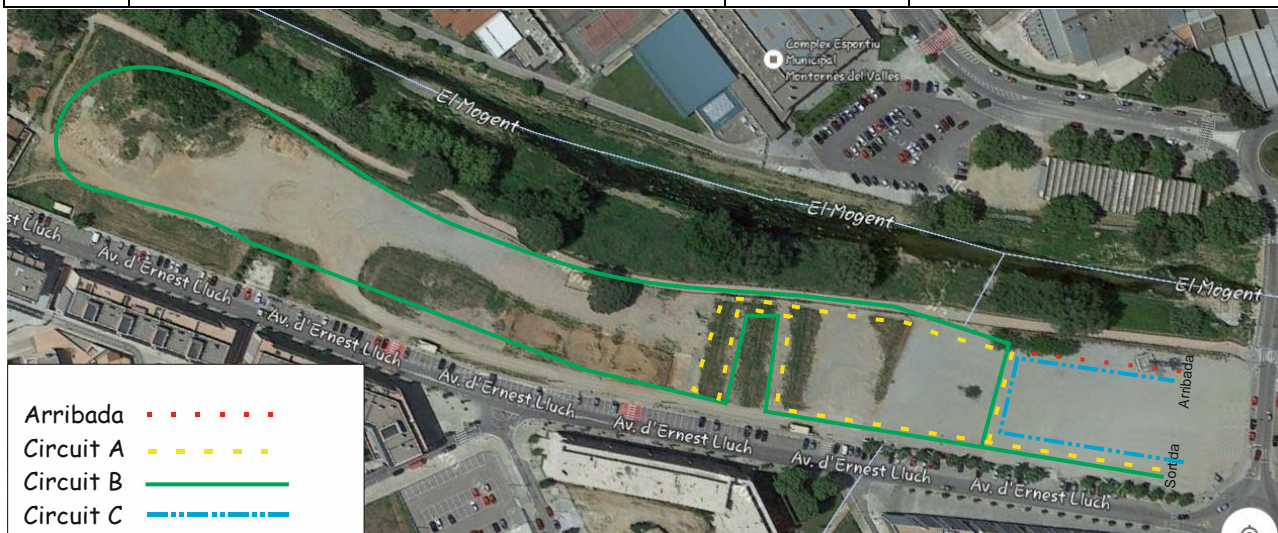

- Arribada
- Circuit A - - - - -
- Circuit B —————
- Circuit C - - - - -