

43è Cros de Castellar 32è Memorial Pere Hernández



28 de novembre 2021 - 9:15h a 13:30h

Pistes municipals de Castellar del Vallès,
C/ Garrotxa, s/n

i 1er Cros inclusiu adaptat a tots els nivells

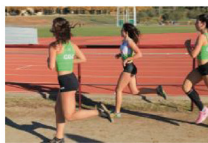

Inscripcions i informació:

cacastellar@gmail.com - 93 714 73 54

Horaris de secretaria:

Dill, dim i diven de 19:00 a 21:00

Dimarts i dijous de 18:30 a 20:30



Sabadell

Coca-Cola



BON embocic

El millor és la seva qualitat
Tradicció des de 1972

REGLAMENT

CROS VILA DE CASTELLAR MEMORIAL PERE HERNÁNDEZ

Art. 1 El Club Atlètic Castellar, amb l'autorització de la Federació Catalana d'Atletisme, organitza el 43è Cross Vila de Castellar, 32è Memorial Pere Hernández a celebrar el proper dia 28 de novembre de 2021, al Parc de Colobres i les pistes d'Atletisme de Castellar del Vallès.

Art. 2 Els horaris i distàncies de les curses, així com el plànol del recorregut, s'indiquen en el Full adjunt.

Art. 3 Tots els atletes, exceptuant els de la categoria open popular, hauran de tenir la seva corresponent llicència federativa tramitada per a la temporada en curs. A les categories sub 8, sub 10, sub 12, sub 14 i sub 16 la llicència també podrà ser la de la Direcció General de l'Esport.

Art. 4 Les inscripcions s'enviaran per correu electrònic a l'adreça cacastellar@gmail.com utilitzant única i exclusivament el formulari d'inscripcions que es podrà descarregar de la pàgina web del C.A.Castellar (www.clubatleticcastellar.cat). El preu de la inscripció serà 2,00 € per atleta inscrit, per tal de cobrir les despeses d'organització i jutges. **El termini d'admissió finalitza a les 21 hores del dia 24 de novembre de 2021.** No s'admetran inscripcions d'últim dia, en tot cas l'organització es reserva el dret de fer -ho, al preu de 10€. L'import de la inscripció es farà mitjançant transferència bancària al següent número de compte ES42 0081 0004 3700 0137 2540, tot fent un únic pagament per cada club. **Per tal de confirmar la inscripció els clubs hauran d'enviar el comprovant de la transferència bancària fins el divendres abans de la competició.** El telèfon d'informació serà el 93 7147354 (dl -dx -dv de 19 a 21h o dm -djde 18.30 a 20.30h).

Art. 5 Les inscripcions per la cursa inclusiva es faran únicament per telèfon en horari d'oficina. Telf: 93 7147354 (dl -dx -dv de 19 a 21h o dm -djde 18.30 a 20.30h).

Art. 6 Per a participar a la cursa Open Popular cal ser major de 18 anys i no tenir llicència federativa. El preu de la Cursa Open serà de 5€, que s'hauran de pagar en el moment de recollir el dorsal.

Art. 7 Cada participant només tindrà dret a participar en una sola cursa, el fet de fer-ho en dues serà penalitzat amb la desqualificació en ambdues curses.

Art. 8 Hi haurà classificació individual i no per equips. A les curses on hi participin simultàniament més d'una categoria, hi haurà classificació individual separada per cadascuna d'elles.

Art. 9 No tindran opció a rebre el corresponent premi aquelles categories amb menys de 5 atletes inscrits. Excepte aquells/es atletes que participin en una cursa conjunta amb altres categories i quedin en els llocs d'honor (1a, 2a, o 3a posició) d'aquesta cursa conjunta.

Art. 10 Hi haurà trofeu pels tres primers classificats individuals en cadascuna de les categories.

Art. 11 Les reclamacions hauran de ser efectuades verbalment al jutge àrbitre fins a 30 minuts després de ser coneguda la classificació de la cursa. En cas de no ser favorable la decisió del jutge àrbitre, es podrà efectuar una reclamació per escrit al jurat d'apel·lació acompanyada de 50€ com a dipòsit i només serà acceptada fins 30 minuts després de ser coneguda la decisió final del Jutge àrbitre. En cas de ser acceptada la reclamació es tornarà el dipòsit.

Art. 12 Les curses només podran ser suspeses en el cas que per inclemència del temps, o qualsevol altre problema, així ho determini el jutge àrbitre, essent el seu veredictes inapel·lable.

Art. 13 Tot allò no previst en aquest reglament, serà resolt per la Federació Catalana d'Atletisme.

Art. 14 Segons estableix la nova llei (UE) 2016/679, del 27 d'abril de 2016 del Parlament i Consell Europeu, us informem que les dades incloses a la inscripció s'incorporaran a un fitxer automatitzat propietat del C.A. Castellar, amb la finalitat de cursar aquesta sol·licitud d'inscripció. Tramitant la inscripció consentiu expressament i autoritzeu perquè es tractin les dades personals amb aquestes finalitats. Es podrà exercir els drets d'accés, rectificació, cancel·lació i oposició, al C.A. Castellar, C/ Garrotxa s/n (Pistes d'atletisme) o a correu electrònic cacastellar@gmail.com

Art. 15 Els participants permeten explícitament que el seu nom, cognom, sexe, club/escola i any de naixement siguin publicats a les llistes d'inscrits; així com a les de resultats, si acaben el Cros seguint la normativa establerta. També s'autoritza al C.A. Castellar i a l'Ajuntament de Castellar del Vallès a publicar fotos del Cros on apareguin els participants a les seves diferents plataformes de comunicació.

Art. 16 El Club Atlètic Castellar i la Federació Catalana d'Atletisme no es fan responsables dels perjudicis morals i/o materials que puguin causar o causar -se els participants i espectadors abans, durant i després d'aquesta competició.

Art. 17 La inscripció en aquesta competició indica la total acceptació d'aquest reglament.

HORARIS I DISTÀNCIES

HORARI	CATEGORIA	ANYS	CIRCUITS I VOLTES	DISTÀNCIA
09:15	Màster Masculí, (M-35 M-49) i (M-50 endavant)	86 i ant.	S+2B+3E+2C+ARR	6.030m
09:15	Open Popular Masculí no federat	03 i ant.	S+2B+3E+2C+ARR	6.030m
09:45	Sub 16 Femení	06-07	S+2C+1E+ARR	3.290m
09:45	Sub 18 Femení	04-05	S+2C+1E+ARR	3.290m
10:05	Sub 16 Masculí	06-07	S+2B+3E+1C+ARR	4.180m
10:05	Sub 18 Masculí	04-05	S+2B+3E+1C+ARR	4.180m
ENTREGA DE PREMIS				
10:30	Màster Femení, (F-35 F-49 i (F-50 endavant)	86 i ant.	S+1B+2E+2C+ARR	4.660m
10:30	Open Popular Femení no federat	03 i ant.	S+1B+2E+2C+ARR	4.660m
10:30	Abosulta i sub20 Femení	03 i ant.	S+1B+2E+2C+ARR	4.660m
11:00	Abosulta i sub20 Femení	03 i ant.	S+4C+3E+ARR	6.990m
ENTREGA DE PREMIS				
11:40	Inclusiva Femení i Masculí	Totes	S+1B+ARR	960m
11:55	Sub14 Femení	08-09	1A+1E+1B+ARR	2.070m
12:10	Sub 14 Masculí	08-09	S+1B+1E+1C+ARR	2.810m
12:30	Sub 12 Femení	10-11	S+1C+ARR	1.440m
12:40	Sub 12 Masculí	10-11	1A+1E+1B+ARR	2.070m
12:55	Sub 10 Femení	12-13	S+1AB+ARR	1.120m
13:05	Sub 10 Masculí	12-13	S+1AB+ARR	1.120m
13:15	Sub 8 Femení	14-15-16	1A+ARR	700m
13:20	Sub 8 Masculí	14-15-16	1A+ARR	700m
13:30	Minis Femení i Masculí	17	S+210m+ARR	450m
ENTREGA DE PREMIS				

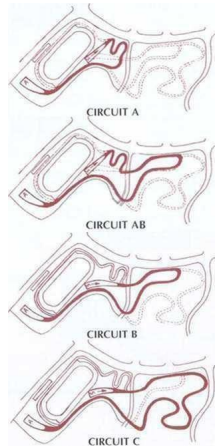

Circuit A: 600m

Circuit AB: 1200m

Circuit B: 720m

Circuit C: 1200m

Sortida (S): 140m

Enllaç (E): 650m

Arribada (ARR): 100m