



Pratenc Associació d'Atletisme

Complex Esportiu Municipal Sagnier: C/ Montseny, 2-8
Telèfon 93 478 57 23 - 93 478 06 39 (ext. 15)
coordinacio@pratencaa.org

08820 EL PRAT DE LLOBREGAT (BARCELONA)
www.pratencaa.org

GRAN PREMI DE MARXA CIUTAT DEL PRAT 2024 MEMORIAL MOISÈS i JORDI LLOPART

REGLAMENT:

Article 1. El Club Pratenc Associació d'Atletisme, l'Ajuntament del Prat de Llobregat i la Federació Catalana d'Atletisme, organitzen el Gran Premi de Marxa Ciutat del Prat 2024 Memorial Moisès i Jordi Llopart el proper **diumenge 21 de gener de 2024, a partir de les 09:30 h del matí**, al circuit urbà situat al davant de les pistes Moisès Llopart del Prat de Llobregat.

Article 2. Els horaris i distàncies seran:

Horari	Categoria	Distància
09:30 h	SUB 16-18 Femení	3 Km
09:55 h	SUB 16-18 Masculí	3 Km
10:25 h	<i>Entrega de medalles de la categoria SUB 16-18</i>	
10:40 h	SUB 12-14 Femení	2 Km
11:00 h	SUB 12-14 Masculí	2 Km
11:20 h	<i>Entrega de medalles de la categoria SUB 12-14</i>	
11:35 h	SUB 8-10 Femení	1 Km
11:45 h	SUB 8-10 Masculí	1 Km
11:55 h	<i>Entrega de medalles de la categoria SUB 8-10</i>	
12:15 h	Campionat Catalunya Màster Femení i Masculí	10 Km
	<i>SUB 20, SUB 23 i Absolut Femení i Masculí</i>	10 Km
13:30 h	<i>Entrega de medalles per el Campionat Catalunya Màster</i>	
	<i>Entrega de medalles per les categories SUB 20, SUB 23 i trofeu per Absolut</i>	

En el Campionat de Catalunya de Marxa en Ruta Màster 10k hi haurà cambra de requeriments 15 min abans de la prova, en el Memorial no caldrà fer cambra de requeriments.

Article 3. Aquest horari pot ser modificat per el Jutge Àrbitre, en funció de la participació per categories.

Article 4. S'aplicarà la normativa del "pit lane" a la prova del 10 km de 1 minut per la categoria sub20, sub23 i absoluta, i 30 seg. per les categories sub16 i sub18.

Article 5. Les inscripcions hauran de fer-se a través dels respectius clubs mitjançant la **INTRANET** de la Federació Catalana d'Atletisme fins a les **20h del dimecres 17 de gener de 2024**. No s'acceptarà cap inscripció que no s'hagi fet en aquest format, ni tampoc el mateix dia de la prova. El cost de les inscripcions és de **5 € per atleta**.

Article 6. La recollida de dorsals i el pagament de la inscripció s'haurà de fer el mateix diumenge 21 de gener a l'entrada del pavelló poliesportiu.



Pratenc Associació d'Atletisme

Complex Esportiu Municipal Sagnier: C/ Montseny, 2-8
Telèfon 93 478 57 23 - 93 478 06 39 (ext. 15)
coordinacio@pratencaa.org

08820 EL PRAT DE LLOBREGAT (BARCELONA)
www.pratencaa.org

Article 7. Hi haurà medalles als tres primers/es classificats/des en la prova masculina i femenina de les categories sub8, sub10, sub12, sub14, sub16, sub18, sub20, sub23 i trofeu per categoria absoluta (en aquesta categoria entren també els màster del Memorial, hi haurà tres trofeus per els tres primers/es classificats/des). Si en la categoria màster algun marxador/a vol optar a medalla del Campionat de Catalunya Màster i trofeu absolut del memorial haurà de realitzar la inscripció tant al Campionat de Catalunya Màster com al Memorial, aquests tindran el mateix dorsal amb una marca.

Article 8. Les reclamacions hauran de fer-se verbalment al Jutge Àrbitre, fins a 30 minuts després de coneguda la classificació. Aquest un cop considerades totes les proves presentades prendrà una decisió que comunicarà a l'interessat. Si aquesta no li és favorable podrà reclamar al Jurat d'Apel·lació.

Article 9. Las reclamacions al Jurat d'Apel·lació es faran per escrit i s'hauran d'acompanyar de 50€ com a dipòsit que serà retornat en cas que la reclamació sigui acceptada. Les decisions del Jurat d'Apel·lació seran inapel·lables, encara que aquest pot reconsiderar les seves decisions en cas que es presentin noves evidències concloents.

Article 10. La cursa només podrà ser suspesa en cas que per inclemència del temps o qualsevol altre problema així ho determini el Jutge Àrbitre, sent el seu veredictes inapel·lable.

Article 11. Tot allò no previst en aquest reglament, serà resolt per la Federació Catalana d'Atletisme, d'acord amb el reglament de la I.A.A.F i la Normativa de Competicions de la FCA.

Article 12. Pratenc Associació d'Atletisme i la Federació Catalana d'Atletisme no es fan responsables dels perjudicis morals i/o materials que puguin causar o causar-se els participants durant aquesta competició.

Article 13. La sola inscripció en aquesta competició implica la total acceptació del preceptuat en aquest Reglament.

Article 13. Els i les atletes portaran 2 dorsals (davant i darrera).

Plànol del recorregut: (circuit de 1km)





Pratenc Associació d'Atletisme

Complex Esportiu Municipal Sagnier: C/ Montseny, 2-8
Telèfon 93 478 57 23 - 93 478 06 39 (ext. 15)
coordinacio@pratencaa.org

08820 EL PRAT DE LLOBREGAT (BARCELONA)
www.pratencaa.org

Ubicació de la recollida dels dorsals, zona de dutxes i serveis:



Ubicació de la cambra de requeriments (**només en el Campionat de Catalunya Màster**):

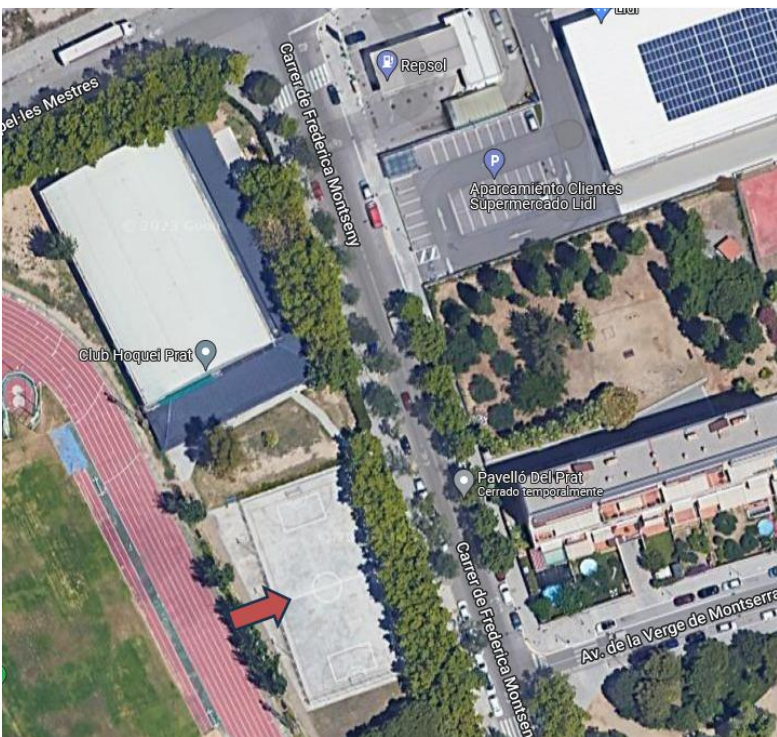



Pratenc Associació d'Atletisme

Complex Esportiu Municipal Sagnier: C/ Montseny, 2-8
Telèfon 93 478 57 23 - 93 478 06 39 (ext. 15)
coordinacio@pratencaa.org

08820 EL PRAT DE LLOBREGAT (BARCELONA)
www.pratencaa.org

Plànol del recorregut i altres: (circuit de 1km)

AVITUALLAMENT



CONTENIDORS



ARC DE SORTIDA



SECRETARIA TÈC.



PIT LANE



AMBULÀNCIA



El Prat de Llobregat, 22 de desembre de 2023